FOR SALE

価格	間取りタイプ
3,600万円	2LDK

POINT

【外観】

【間取り図】

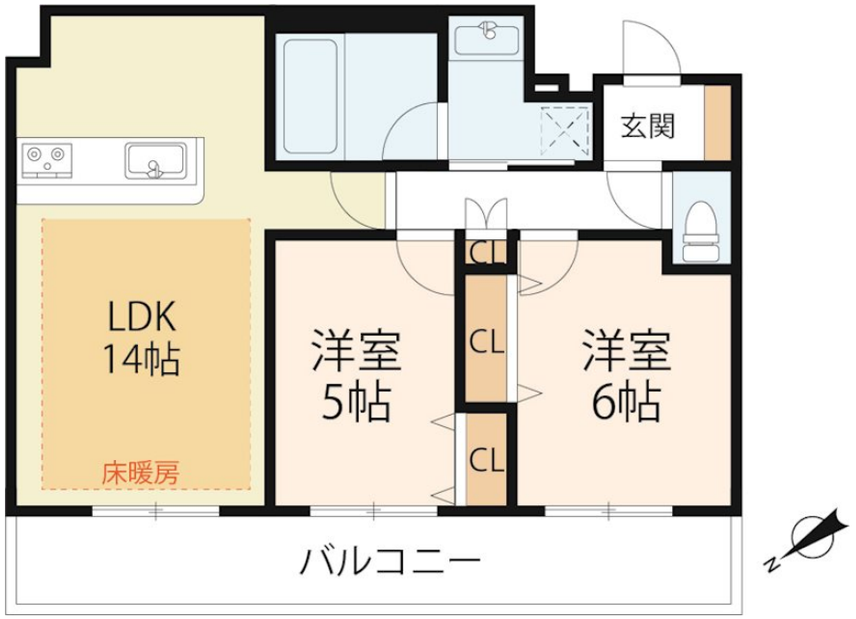

物件種目	マンション		
建物名	プレサンスロジェ草津大路		
物件所在地	滋賀県草津市大路２丁目		
交通	東海道・山陽本線 草津（滋賀）駅 徒歩6分		
専有面積	53.47㎡（壁芯）(約16.17坪)	バルコニー面積	13.8㎡
構造規模	鉄筋コンクリート造地下1階15階建		
所在階	10階	総戸数	110戸
築年月	2015年6月	修繕積立金	6,890円
管理形態	全部委託	管理費	7,630円
管理人の勤務形態	日勤		
駐車場	空無		
土地権利	専有面積割合による所有権の共有		
現況	居住中	引渡日	相談
建築確認番号		開発許可番号	
設備	都市ガス / エレベーター		
周辺施設	草津市立草津第二小学校 290m / 草津市立草津中学校 970m / くさつ平和堂 300m / 近鉄百貨店 草津店 460m / 関西みらい銀行 草津支店 70m		
その他費用			
備考			

※現況と異なる場合には現況を優先します。　※間取りの「S」はサービスルーム（納戸）です。
※価格は物件の代金総額を表示しており、消費税が課税される場合は税込と表記の上、 税込価格で表示しております。

取引条件の有効期限:2024年6月12日　No.KS007411

お問合せ先

国土交通大臣（11）第3088号
滋賀県宅地建物取引業協会,(公社)近畿地区不動産公正取引協議会

アヤハ不動産株式会社 草津営業所

TEL:0120-63-6066

滋賀県草津市西大路町6-6

URL:https://ayaha-home.co.jp/
E-Mail:arnet-ks@ayaha.co.jp

担当:久保田　健司
取引態様:媒介(仲介)