FOR RENT

賃料	管理費等
86,500円	3,500円

最上階 上階無し ２Ｆ以上 １フロア２住戸 角住戸

【外観】

【間取り図】

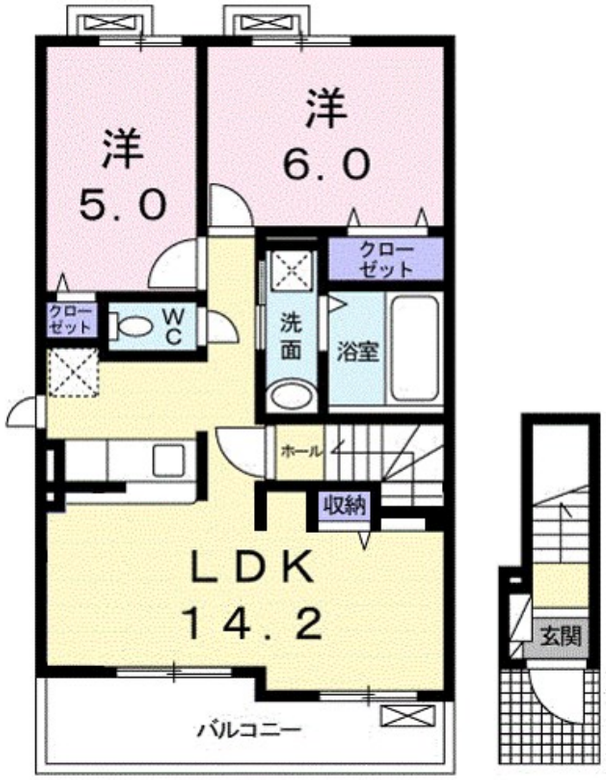

間取り	2LDK		
敷金	無	礼金	11万円
敷引／償却金	無 -	保証金	無
物件種別	アパート		
建物名・部屋番号			
物件所在地	滋賀県大津市本堅田６丁目		
交通	湖西線　堅田駅　徒歩13分 湖西線　おごと温泉駅　徒歩34分		
間取詳細	LDK(14.2畳) 洋室(6畳) 洋室(5畳)		
構造･規模	木造 2階建 2階		
専有面積	57.55㎡	向き	南西
築年月	2020年3月	契約期間	2年
損害保険	有 17,000円 24ヶ月	入居時期	2024年5月中旬
駐車場	有(敷地内) 5500円/月～ 駐輪場		
設備	システムキッチン 対面式キッチン カウンターキッチン ガスコンロ設置済 3口以上コンロ キッチンに窓		
その他費用	[一時金]　定額クリーニング費：75,000円　24hサポート費用：330円　鍵セット費：3,300円 [月次費用]　町内会費：500円		
入居諸条件	ペット可 二人可		
保証会社	必須 (ハウスリーブ)　保証委託料　契約時：22,000円　月額：賃料総額の2.2%又は5.5%		
備考			

※図面と現況が異なる場合は現況が優先となります。

※間取りの「S」はサービスルーム(納戸)です。

情報更新日2024年5月19日

No.KA002052

お問合せ先

国土交通大臣（11）第3088号
滋賀県宅地建物取引業協会,(公社)近畿地区不動産公正取引協議会

アヤハ不動産株式会社 堅田営業所

滋賀県大津市本堅田５丁目21-14
TEL:0120-88-2662　FAX:077-574-1670
E-mail : arnet-ka@ayaha.co.jp
URL : https://ayaha-home.co.jp/

←携帯サイトから物件詳細を閲覧できます！

取引態様	手数料負担の割合	貸主		借主	100%
仲介先物	手数料配分の割合	元付		客付	

不動産コード：2103117　物件管理コード：11240751768900000019092

※取引条件の有効期限は情報更新日より30日間となります。